TARJETA POSTAL

UNION UNIVERSAL DE CORREOS

CARTE POSTALE. — UNION POSTALE UNIVERSELLE

Ortiguera (Coruña) 2-~~XII~~-903 ESPAÑA

Correspondencia

Agradecería al amigo el favor de que se dignase participarme cuando va á disertar en esa ilustre Universidad Mr. Paris sobre ~~asuntos~~ prehistóricos, porque quisiera ir á escucharle si le fecha me lo permitiese.

Con este motivo me es muy grato saludarle y ofreciéndole la gracia quedo como siempre á sus órdenes afmo amigo q. b. l. m.

Federico Macías

Dirección

Sr. D. [illegible]

Catedrático

Universidad

Toledo

INSTITUTO ENSEÑANZA MEDIA
LICEO ALTAMIRA
A. L. ALICANTE

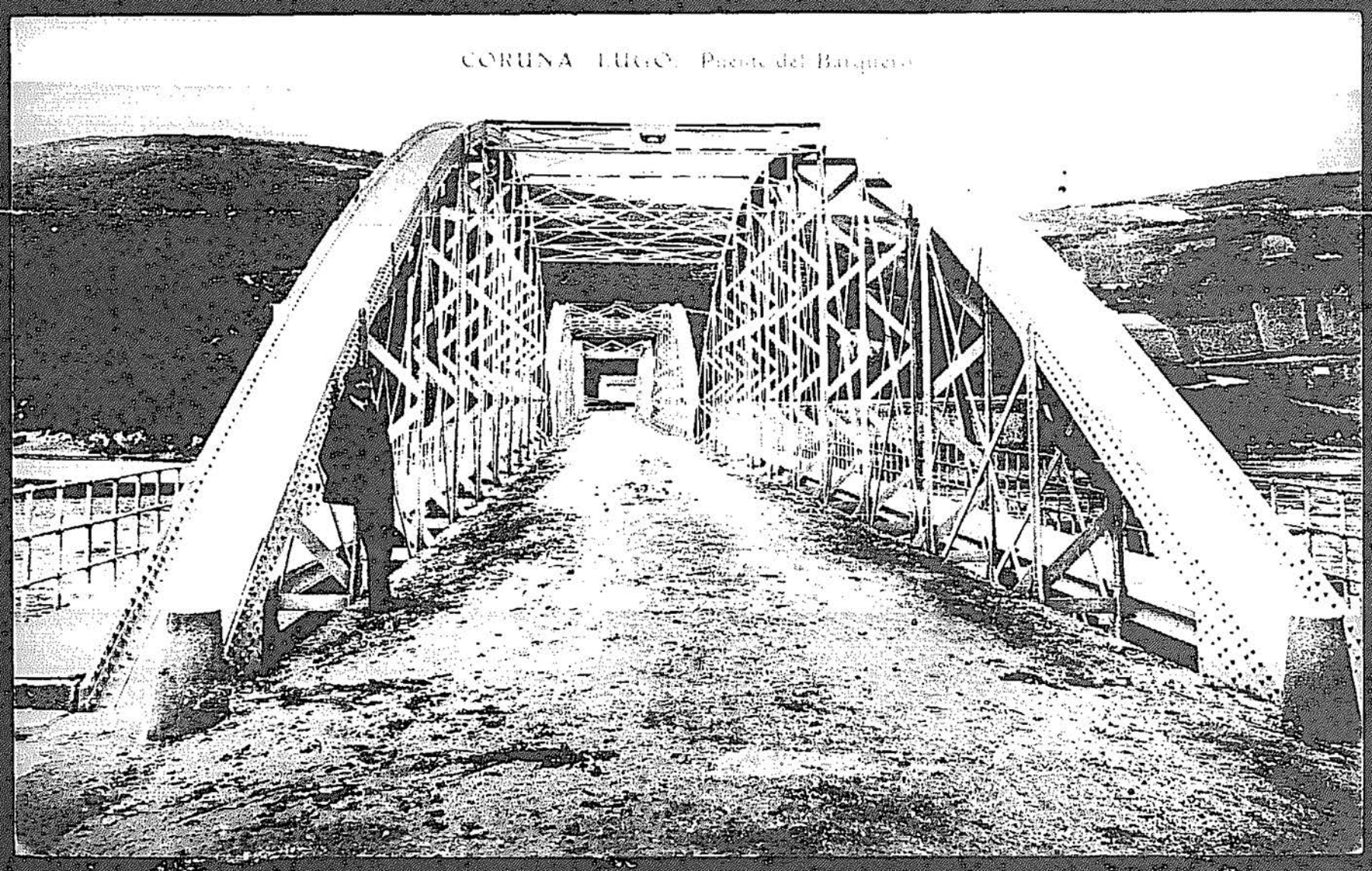
CORUÑA LURGO. Puente del Barquero