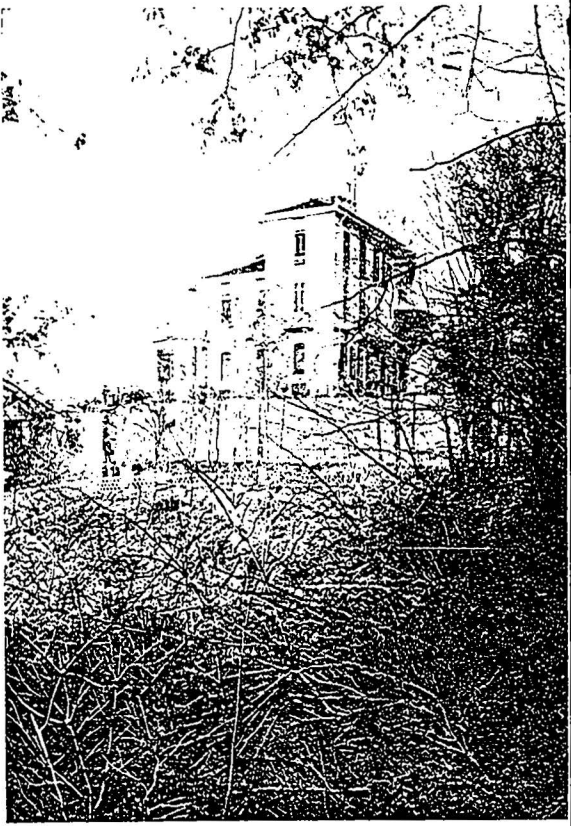

Villa Diedlin

Caro mio amico,

Torino 27 II 1910

via Nomaliera 107

Non più di una cartolina

ho ricevuto dalle tue lontanissime

peregrinazioni. Ma il mio pensiero

ti ha sempre accompagnato. Immagino

la grande gioia al ritrovarsi in famiglia

c'è qualcosa di eroico in te; i miei

colleghi di Torino sono un'ombra di

fronte a te. Sei in Svizzera? Ci

vedremo presto? Ha tu un rad.

folle con gratta [illegible] speranza

[illegible] Saluti

Tuo

Pietro

Corrispondenza

CARTOLINA POSTALE

Indirizzo

Sig. Don Rafael Alfaro

Instituto E.....

Legado Cervantes

Calle [illegible]

ALICANTE

Urgente

Spagna

10 CENTESIMI